Ueno Original Floor

オリジナルフロア

Ueno Original Floor は、「品質の高いものを手の届く価格で」をコンセプトに、長年海外メーカーをメインに無垢床材を取り扱ってきたノウハウを活かし、自社ブランドとして提供している商品です。原材料を樹種に応じてヨーロッパを中心とした各国から調達し、加工・製造をアジアで行うことで、高いコストパフォーマンスを実現しています。

低温床暖房対応。高品質のフロアをお求めやすい価格で

芯材にバーチ積層材を 100%使用する事で、高い形状安定性を実現。低温床暖房の使用が可能です。「低温床暖房対応」とは、床の表面温度が 28℃を超えない範囲での使用を意味します。一般的に木材は 28℃を超えると放湿が激しくなり、割れや反りが生じやすくなります。また、基準の範囲内で使用することは、低温やけどを防ぐことにもつながります。(※一部、低温床暖房に対応していない商品もございます。)

温水マットによる
1100 時間連続加熱試験
供給温水 80℃
床材表面温度 45〜50℃
H29.8 実施

隙間（サイド）	0.2〜0.95mm	段差（エンド）	0.0 〜 0.35mm
隙間（エンド）	0.3〜0.7mm	段差（サイド）	0.05 〜 0.4mm
		反り（カッピング）	-0.18 〜 -0.55mm

素材感へのこだわり

無垢材では厚み15〜18mm、積層床材においても表層材を4mmと厚く設定しております。これは、フローリングは住宅の中で最も人の肌が触れる場所であると考え、できるだけ無垢の木の質感を感じてもらいたいからです。厚く設定する事で、床表面を削って再生させることも可能です。

Solid ソリッド｜無垢

オークを原材料とした無垢床材です。一枚ものならではの迫力が感じられる材です。経年変化を感じながら、何百年も使い続けられる確かな品質をもっています。

Plywood プライウッド｜積層

オークを中心に様々な樹種を原材料とした積層床材です。巾広フラットな仕上がりと、低温床暖房に使える機能性を兼ね備えています。

Order Made 上がり框・巾木

上がり框・巾木をご希望の樹種・サイズでオーダー製作できます。
対応樹種：オーク・パイン・ウォルナット・チーク
製作納期：3週間程

上がり框

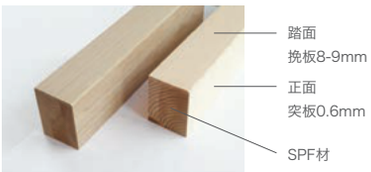

巾木

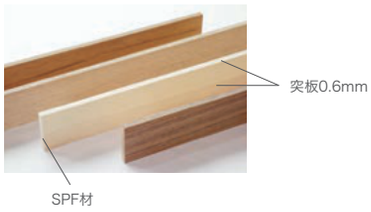

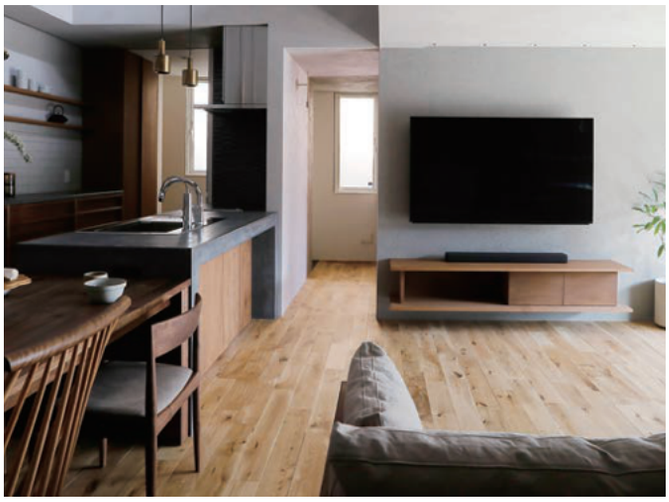

ヨーロピアンオーク 120 ラスティック

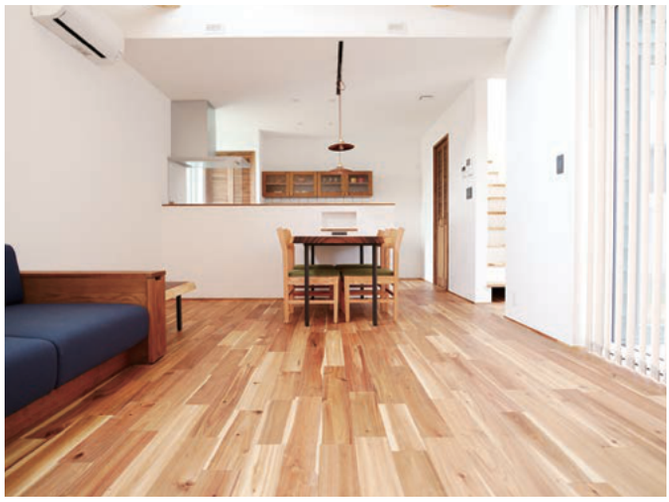

アカシア 120 ラスティック

Solid ソリッド

ヨーロピアンオーク 150 ラスティック

節あり

¥14,000 ／㎡ ¥13,000 ／㎡

オスモオイル仕上げ 未塗装

乱尺（450 ～ 1200）×150×18mm

(2.20㎡入 / ケース) パテ埋箇所有

※床暖房には対応していません

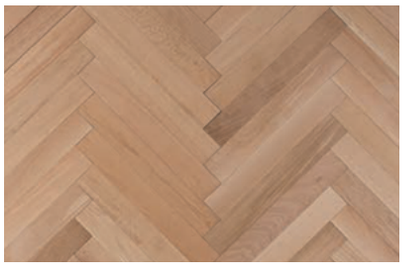

ホワイトオーク ヘリンボーン

¥17,000 ／㎡

未塗装品

420×60×15mm

(1.63 ㎡入 / ケース)

※床暖房には対応していません

キャラクターマーク

ヨーロピアンオーク 120 ラスティック

節あり

¥13,000 ／㎡ ¥12,000 ／㎡

オスモオイル仕上げ 未塗装

乱尺（300 ～ 1200）×120×18mm

(2.16 ㎡入 / ケース) パテ埋箇所有

※床暖房には対応していません

ヨーロピアンオーク 57 ラスティック

節あり

¥12,000 ／㎡ ¥11,000 ／㎡

オスモオイル仕上げ 未塗装

乱尺（300 ～ 1200）×57×18mm

(2.05 ㎡入 / ケース) パテ埋箇所有

※床暖房には対応していません

アカシア 120 ラスティック

節あり

¥11,600 ／㎡ ¥10,600 ／㎡

オスモオイル仕上げ 未塗装

乱尺（300 ～ 1200）×120×18mm

(2.16 ㎡入 / ケース) パテ埋箇所有

※床暖房には対応していません

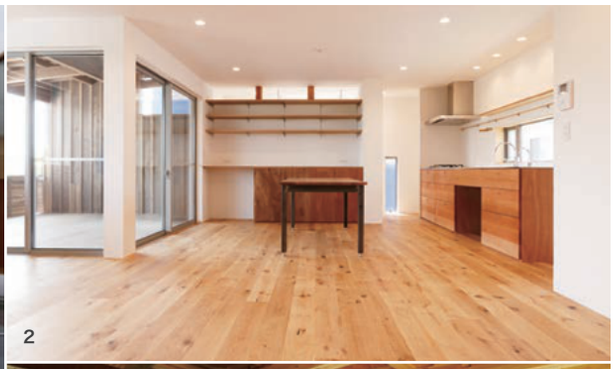

1 ヨーロピアンオーク120ラスティック
2 ヨーロピアンオーク 150ラスティック
3 アカシア 120 ラスティック

Plywood　プライウッド　床暖房対応品

※床暖房の詳細は P64をご参照ください。

ヨーロピアンオーク 148 セレクト

¥21,000 ／㎡　¥20,000 ／㎡
オスモオイル仕上げ　未塗装
1860×148×15mm（ 2.20 ㎡入 / ケース ）

ヨーロピアンオーク 148 ラスティック

節あり

¥15,600 ／㎡　¥14,600 ／㎡
オスモオイル仕上げ　未塗装
1860×148×15mm（ 2.20 ㎡入 / ケース ）パテ埋箇所有

ヨーロピアンオーク 148 ワイルド

節あり

¥14,600 ／㎡
オスモオイル仕上げ
1860×148×15mm（ 2.20 ㎡入 / ケース ）パテ埋箇所有

ヨーロピアンオーク 190 セレクト

¥25,000 ／㎡　¥24,000 ／㎡
オスモオイル仕上げ　未塗装
1900×190×15mm（ 2.89㎡入 / ケース ）パテ埋箇所有

ウォルナット 148 セレクト

¥30,000 ／㎡
オスモオイル仕上げ
1860×148×15mm（ 2.20 ㎡入 / ケース ）

カナディアンメープル 148 セレクト

¥26,000 ／㎡
オスモオイル仕上げ
1860×148×15mm（ 2.20 ㎡入 / ケース ）

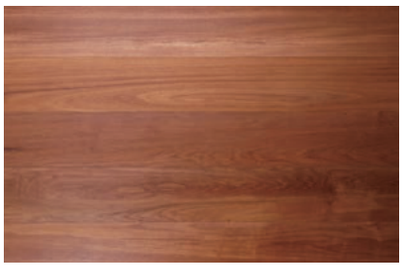

チーク148 セレクト

¥30,000 ／㎡
オスモオイル仕上げ
1860×148×15mm（ 2.20 ㎡入 / ケース ）

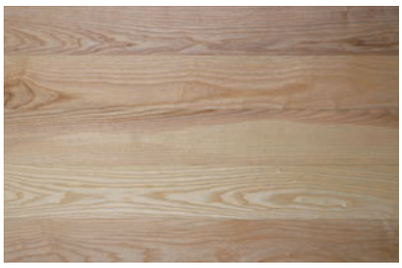

アッシュ148 セレクト

¥17,000 ／㎡　¥16,000／㎡
オスモオイル仕上げ　未塗装品
1860×148×15mm（ 2.20 ㎡入 / ケース ）

チェリー148 セレクト

¥26,000 ／㎡
オスモオイル仕上げ
1860×148×15mm（ 2.20 ㎡入 / ケース ）

NEW

ヨーロピアンオーク パーケット

¥18,000 ／㎡
未塗装
303×303×15㎜（ 0.73㎡/ケース ）
4枚1組

NEW

ヨーロピアンオーク ヘリンボーンパネル

¥18,000 ／㎡
未塗装
490×70×15㎜（ 1.098㎡/ケース ）
パネル形状のため施工性に優れています。

オーダーメイド塗装プログラム

Ueno Original Floor Plywoodのオーダーメイド塗装プログラムで仕上げの種類が増えました。
様々なシーンに応じて、オイル塗装、マットウレタン塗装、UV塗装仕上げをお選びください。
サンプル制作は有償にて承ります。詳細はお問い合わせください。

・オイル塗装（クリア／カラー）
・マットウレタン塗装（クリア／カラー）
・UV塗装（クリア）

対応樹種：オーク148ラスティック／オーク148セレクト／オーク190セレクト／アッシュ148セレクト

オイル塗装（クリア／カラー）

木の質感を残したまま保護する自然な仕上がりのオイル塗装です。クリアまたはお好きなカラーをお選びいただけます。UENO推奨の塗料は下記の通りです。お好みのカラーをお選びください。

オイル塗装費用：7,000円～/㎡
(10坪未満の場合は8,000円～/㎡)

推奨塗料：
Bona／ルビオ・モノコート／オスモオイル（P81参照）

UV塗装（クリア）

耐水性や耐久性に優れており、歩行頻度の高い公共施設などに向いています。

UV塗装費用：7,000円～/㎡
(10坪以上の注文とさせていただきます)

マットウレタン塗装（クリア／カラー）

オイル仕上げと同等で木の自然な風合いを感じられるマットな仕上がりで主に住宅に向いています。塗膜で木材の表面を保護するため、汚れにくくなります。店舗向けの重歩行使用（土足対応）の塗装も可能です。参考色以外の調色も承りますので、ご相談ください

ウレタン塗装費用：7,000円～/㎡
(10坪未満の場合は8,000円～/㎡)
重歩行使用(土足対応)　上記＋600円～/㎡

参考色：

クリア　ホワイト　グレー　ミディアム　ダーク

光沢について

マットウレタン塗装仕上げ
つや全消し　5%未満

※一般的に全つやで約80～85%、5部つやで45～55%、3分つやで25～35%、つや全消し5～10%です。

オーク148ラスティック　グレーウレタン塗装

オーク148ラスティック　ホワイトウレタン塗装

Bona ケア用品

Ueno Original Floorの
お手入れにはBonaのケア用品をおすすめしています。
商品の詳細は P.73をご参照ください。

Ueno Original Floor 施工事例

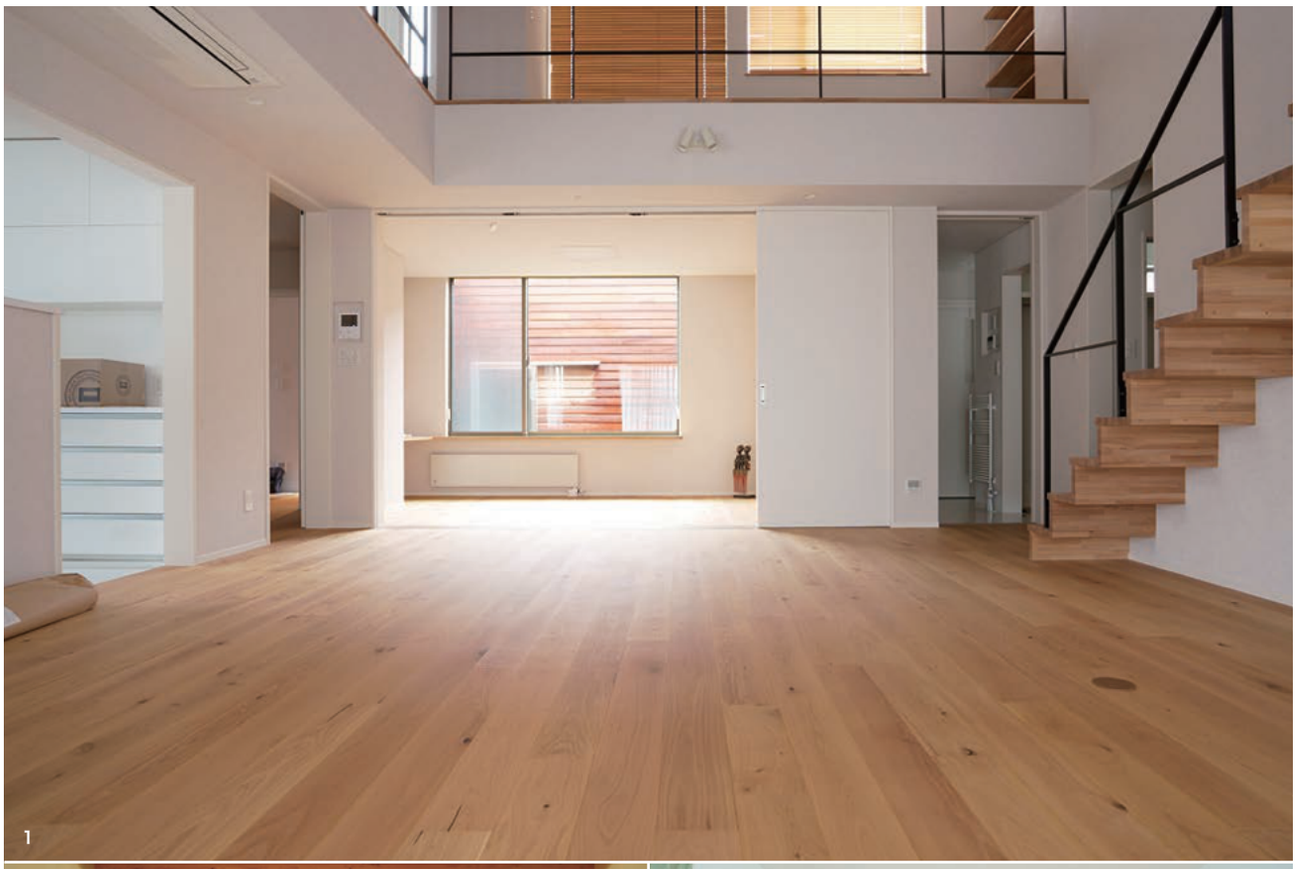
1

2

3

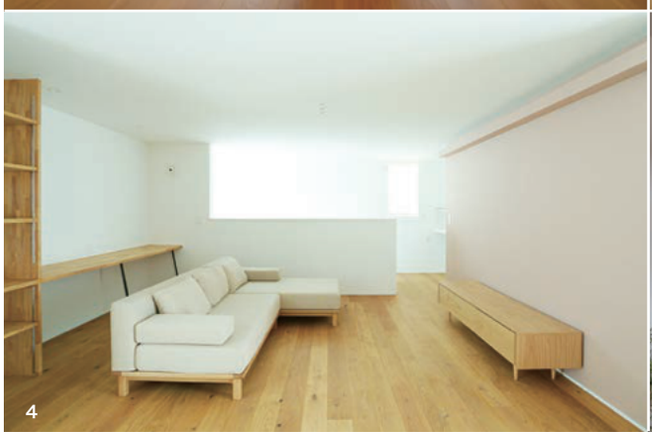
4

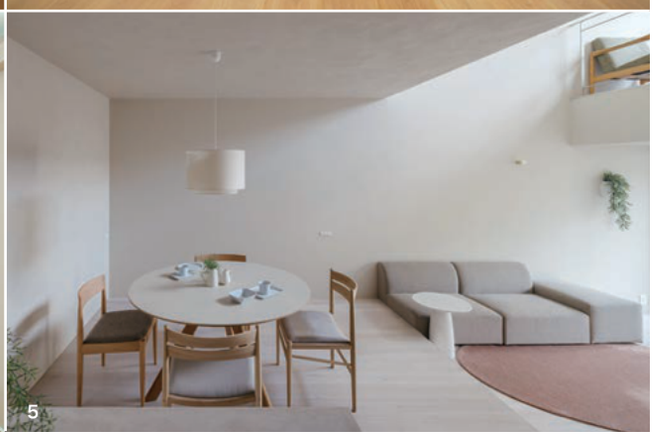
5

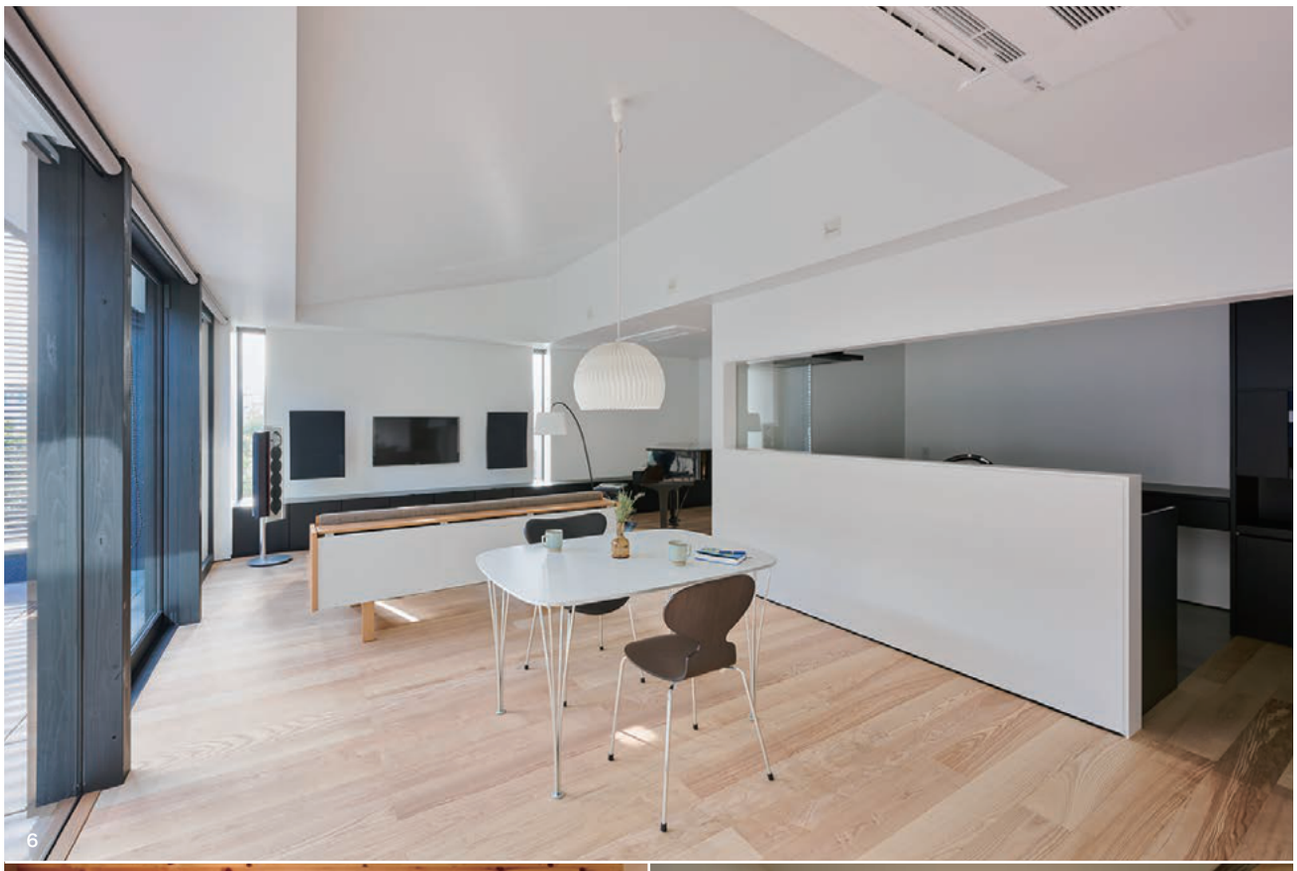

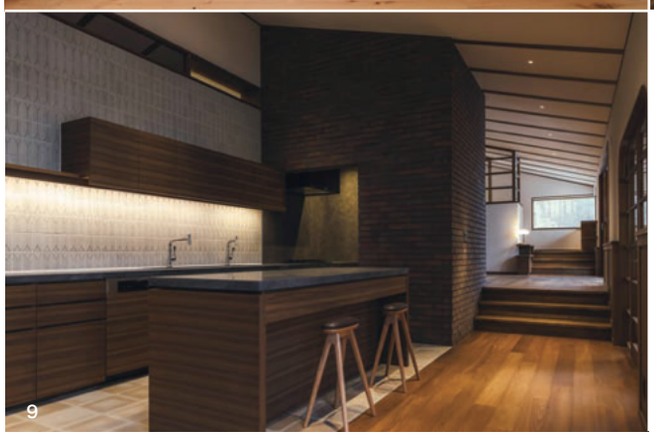

1 ヨーロピアンオーク 148 ラスティック
2 ヨーロピアンオーク190セレクト
3 ヨーロピアンオーク 148 ラスティック
4 ヨーロピアンオーク 148 ラスティック
5 ヨーロピアンオーク 148 ラスティック
6 アッシュ 148 セレクト
7 ヨーロピアンオーク 148 ワイルド
8 ウォルナット 148 セレクト
9 チーク 148セレクト